



fepp
CONSTRUCCIONES
agua vivienda



NovoHabit[®]
INGENIERÍA Y DESARROLLO
Somos parte del GSFEP

PROYECTOS REALIZADOS

Infraestructuras y obras civiles para el fortalecimiento comunitario y mejora del servicio



**Obras civiles para
beneficio de la comunidad**



**Desarrollo de diseños y
construcción de
tipologías de vivienda popular**



**Infraestructura para
entidades financieras
sociales**



Proyectos urbanos

Obras civiles para beneficio de la comunidad

Diseño y construcción de Queseras de Bolívar, Quito



Obras civiles para beneficio de la comunidad

Estudios de arquitectura e ingeniería para la
Casa de Acogida Congregación de Dominicas Santa Catalina de Sena



Obras civiles para beneficio de la comunidad

Centro de Acopio de
Cebada Uksha



Obras civiles para beneficio de la comunidad

Instalación de cubierta metálica en
Iglesia Sagrado Corazón de Jesús "La
compañía", Otavalo



Obras civiles para beneficio de la comunidad

Construcción de una cancha cubierta con graderíos en la Unidad Educativa Particular Nuestra Señora del Rosario



Obras civiles para beneficio de la comunidad

Construcción de una cancha cubierta con graderíos en la Unidad Educativa Particular Nuestra Señora del Rosario



Obras civiles para beneficio de la comunidad

Construcción de una cancha cubierta con graderíos en la Unidad Educativa Particular Nuestra Señora del Rosario



Obras civiles para beneficio de la comunidad

Construcción de una cancha cubierta con graderíos en la Unidad Educativa Particular Nuestra Señora del Rosario



Obras civiles para beneficio de la comunidad

Cambio de cubierta y Adecuaciones varias en la Casa de Espiritualidad Nuestra Señora del Quinche



Obras civiles para beneficio de la comunidad

Cambio de cubierta y Adecuaciones varias en la Casa de Espiritualidad Nuestra Señora del Quinche



Obras civiles para beneficio de la comunidad

Cambio de cubierta y Adecuaciones varias en la Casa de Espiritualidad Nuestra Señora del Quinche



Obras civiles para beneficio de la comunidad

Cambio de cubierta y Adecuaciones varias en la Casa de Espiritualidad Nuestra Señora del Quinche



Obras civiles para beneficio de la comunidad

Provisión, instalación y montaje de estructura metálica y cubierta para cancha de la comunidad Gran Chaparral



Obras civiles para beneficio de la comunidad



Construcción marquesina y tendal secado cacao sector Mache CESA

Construcción tendal y cerramiento recinto Táctica CESA

Adecuación centro de acopio Las Delicias CESA

Construcción contrapiso bodega Camposano CESA



Obras civiles para beneficio de la comunidad

Construcción de Fabrica de Panela “El Paraíso”



Obras civiles para beneficio de la comunidad

Construcción de Fabrica de Panela “El Paraíso”



Obras civiles para beneficio de la comunidad

Construcción de Fabrica de Panela “El Paraíso”



Infraestructura para entidades financieras sociales

Diseño
arquitectónico de
ingenierías y
Construcción de la
Agencia
banCODESARROLLO
Guayaquil



Infraestructura para entidades financieras sociales



Infraestructura para entidades financieras sociales



Infraestructura para entidades financieras sociales



Infraestructura para entidades financieras sociales

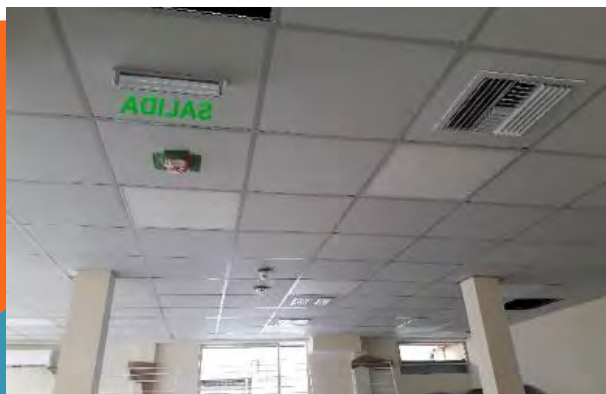
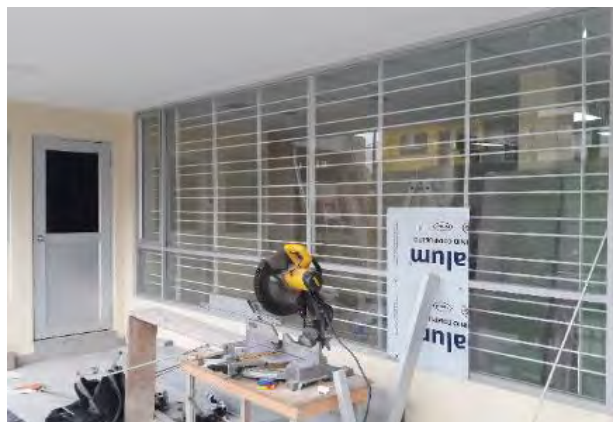
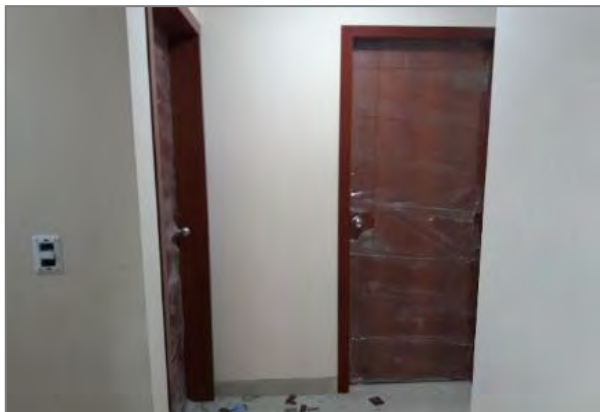

Infraestructura para entidades financieras sociales

Adecuaciones en agencia Matriz Banco Desarrollo



Infraestructura para entidades financieras sociales

Adecuaciones varias agencias
Banco Desarrollo



Infraestructura para entidades financieras sociales



Infraestructura para entidades financieras sociales



Desarrollo de diseños, construcción y estudios de tipologías de vivienda popular

Estudios de viviendas con IDEAL ALAMBREC



Vivienda «JUNTOS POR TI»

Desarrollo de diseños, construcción y estudios de tipologías de vivienda popular

Estudios de viviendas con IDEAL ALAMBREC



T3

Área de construcción:

39 m²

Tipo de vivienda:

Una Planta elevada con cubierta inclinada

Estructura sismo resistente: Marco con vigas, columnas y diagonales

Desarrollo de diseños, construcción y estudios de tipologías de vivienda popular

Estudios de viviendas con IDEAL ALAMBREC



T8

Area de construcción:

39 m²

Tipo:

Una Planta con cubierta ligera

Estructura sismo resistente:

Paredes confinadas

Crecimiento modular:

Verticalmente a dos plantas

Desarrollo de diseños, construcción y estudios de tipologías de vivienda popular

Estudios de viviendas con IDEAL ALAMBREC



T8

**MODIFICADA PARA PERSONAS CON
DISCAPACIDAD**

Desarrollo de diseños, construcción y estudios de tipologías de vivienda popular

Estudios de viviendas con IDEAL ALAMBREC



T16

Área de construcción:

36 m²

Tipo:

Una planta con cubierta ligera

Estructura sismo resistente:

Paredes confinadas

Crecimiento modular:

Verticalmente a dos plantas

Desarrollo de diseños, construcción y estudios de tipologías de vivienda popular

Estudios de viviendas con IDEAL ALAMBREC



T16 PARA PERSONAS CON DISCAPACIDAD

Desarrollo de diseños, construcción y estudios de tipologías de vivienda popular

Vivienda social Manabí - Esmeraldas Programa "Reconstruyo Ecuador" Post-Terremoto



Desarrollo de diseños, construcción y estudios de tipologías de vivienda popular

Vivienda social Manabí - Esmeraldas Programa “Reconstruyo Ecuador” Post-Terremoto



Desarrollo de diseños, construcción y estudios de tipologías de vivienda popular

Vivienda social Manabí - Esmeraldas Programa "Reconstruyo Ecuador" Post-Terremoto



Desarrollo de diseños, construcción y estudios de tipologías de vivienda popular

Construcción y adecuaciones en dos viviendas de la Comunidad Macará, parroquia Tonguiche, provincia de Esmeraldas.



Proyectos urbanos

IMÁGENES EXTERIORES



Render de conjunto residencial y locales comerciales

Proyectos urbanos



Locales comerciales



Conjunto residencial

Proyectos urbanos

AVANCE DE LA CONSTRUCCIÓN



Proyectos urbanos



Proyectos urbanos



Proyectos urbanos



Proyectos urbanos



Proyectos urbanos

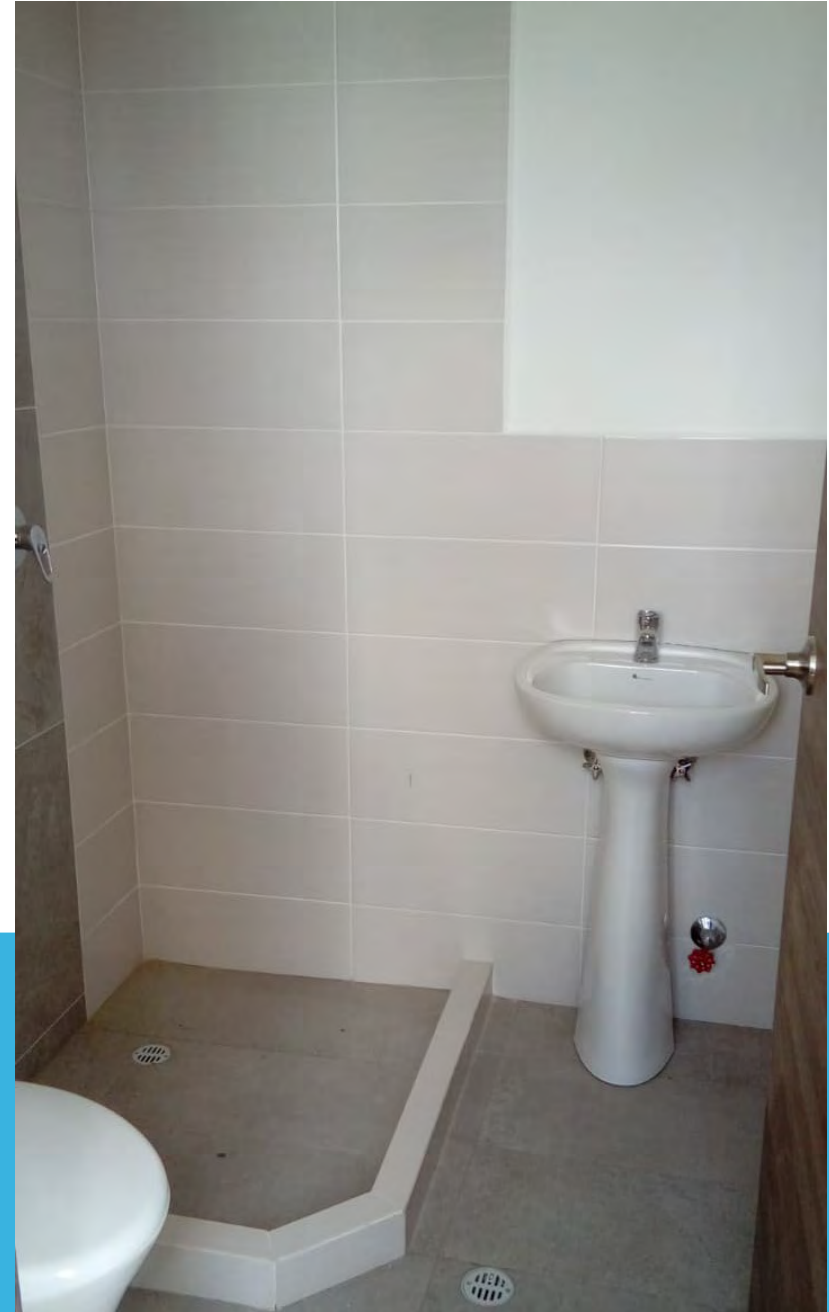

Cobertura nacional. Apoyo del Grupo Social FEPP

Trabajo profesional, competitivo y de fuerte compromiso social

Acompañamiento social

Cuidado y uso adecuado de los recursos naturales



Participación comunitaria

Respeto, cordialidad y honestidad

El desarrollo de la persona, la familia y la comunidad son objetivo primordial

MUCHAS GRACIAS

**Sigamos trabajando por un Ecuador con viviendas
habitables, asequibles y adecuadas**

